

DualDiag Leishmaniose (Histo / PCR)



Expédition des prélèvements
 LAPVSO
 129, route de Blagnac
 31201 Toulouse Cedex 2
 Tél. : 05 34 40 77 88
 accueil@lapvso.fr
 www.lapvso.com

Vétérinaire	Vétérinaire référent
-------------	----------------------



Veillez joindre impérativement le règlement (chèque à l'ordre du LAPVSO)
 ou **facturation à la clinique** (cochez la case)
Envoyer la facture acquittée

Date d'envoi :
 Nombre total de prélèvements :
 Nombre de pots :
 Nombre de lames :

Important : l'envoi de TOUS les prélèvements se fait au LAPVSO

Propriétaire

● Prénom, nom et adresse complète :

.....

Animal

● **Espèce :**

Chien Chat autre :

● **Sexe :** M MC F FC

● **Age :** ● **Race :**

● **Nom :**

● **Tatouage / Puce :**

Commémoratifs

Signes généraux

- Baisse de forme, apathie
- Diminution d'appétit Amaigrissement
- Déshydratation Hypothermie
- Hyperthermie Anémie
- Ictère Splénomégalie
- Hépatomégalie Adénomégalie
- Pétéchies Oligurie, anurie
- PUPD Ascite
- Epistaxis Autres

Signes cutanés

- Alopecie
- Squames
- Nodules
- Ulcères / érosions
- Vésicules / bulles
- Hypopigmentation
- Autres

Signes nerveux

- Ataxie
- Convulsions
- Tremblements
- Myoclonies
- Paralysie
- Autres

Signes oculaires

- Conjonctivite
- Kératite
- Uvéite
- Autres

Signes respiratoires

- Jetage
- Dyspnée
- Toux
- Epanchement pleural

Signes digestifs

- Diarrhée
- Vomissements
- Constipation
- Douleurs abdominales
- Autres

Biochimie, Hématologie :

.....

● **Durée d'évolution des signes cliniques**

< 5 jours 5-15 jours >15 jours

● **Dépistage antérieur :** Non Oui ● **Date :**

Technique et résultats :

Localisation des lésions et des biopsies

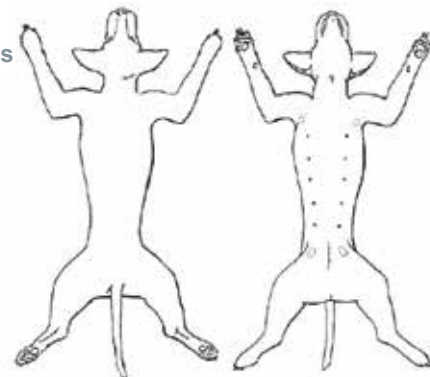

Traitement en cours au moment du prélèvement :

.....

Prélèvements

2 à 3 biopsies cutanées + 1 cyto au choix + 2 ou 3 prélèvements au choix pour PCR
 Privilégier le même type de prélèvements pour Histo / Cyto et PCR

	prélèvements formol	prélèvements	prélèvements non fixés
	Histologie	Cyto	PCR
Moelle osseuse		<input type="checkbox"/>	<input type="checkbox"/>
Ponction ganglionnaire		<input type="checkbox"/>	<input type="checkbox"/>
2 à 3 biopsies cutanées	<input type="checkbox"/>		<input type="checkbox"/>

Recommandations importantes

- Histo : réaliser les biopsies en plein centre des lésions
- Cyto : lames identifiées au crayon à papier (nom, site de ponction), séchées à l'air, sans fixation, non colorées, non recouvertes de lamelles, protégées des vapeurs de formol environnantes



Le *DualDiag Leishmaniose* (PCR + Histo/Cyto) en pratique



Envoi des prélèvements

- Le matériel d'expédition peut être commandé dans l'un ou l'autre des laboratoires par téléphone ou mail.
- Réaliser les mêmes prélèvements pour l'histo/cyto et la PCR.
 - Pour l'examen histo-pathologique (LAPVSO), les prélèvements sont expédiés dans le formol
 - Pour la PCR quantitative (Scanelis), les prélèvements ne sont pas fixés (tube(s) ou flacon(s) sec(s) sans milieu de transport)
Les produits de ponction sont placés dans un tube sec (éventuellement rincer l'aiguille avec un faible volume de sérum physiologique)
 - Pour l'examen cytologique, réaliser les étalements sur lames propres, séchées à l'air, sans fixation, non colorées, non recouvertes de lamelles, protégées des vapeurs de formol environnantes
- N'hésitez pas à nous joindre par téléphone pour le choix des prélèvements
Mettre les prélèvements dans deux pochettes identifiées au nom de chaque laboratoire puis dans la pochette Chronopost. Envoyer la totalité au LAPVSO.

Tarif 2018 (€ TTC)

- Un tarif unique de **130 €** comprenant les prestations suivantes :
 - Envoi Chronopost vers LAPVSO et retransfert vers le laboratoire Scanelis des prélèvements pour la PCR quantitative
 - Examen histo-pathologique sur deux à trois biopsies cutanées et une cytologie au choix (soit cytoponction à l'aiguille fine d'un noeud lymphatique soit ponction de moelle osseuse).
Plusieurs lames sont acceptées pour le type de cytologie choisi.
 - PCR quantitative sur 1, 2 ou 3 prélèvements analysés en mélange
Rapports d'analyse de chaque laboratoire + une synthèse concertée des résultats réalisée conjointement par des vétérinaires des deux laboratoires.
- Modalités de paiement : chèque du propriétaire joint, à l'ordre du LAPVSO
ou facturation à la clinique vétérinaire

Délai et envoi des résultats

- 3 jours ouvrés à compter de la réception des prélèvements au LAPVSO
- Envoi des résultats à la clinique de préférence par mail ou par fax

Pour toute question concernant *DualDiag Leishmaniose*
LAPVSO : 05 34 40 77 88
Scanelis : 05 34 50 50 90